CEMO
für sicheres Lagern

PRODUKTDATENBLATT

Elektropumpe CEMATIC für Diesel, 24/12V DC, 35/70 l/min

Best.-Nr.: 10148

PRODUKTBESCHREIBUNG

- selbstansaugend für schnelle und zuverlässige Inbetriebnahme
- leichte und robuste Bauweise für den mobilen und stationären Einsatz
- einfaches Handling durch geringes Gewicht
- integrierter Heberschutz für sicheren Betrieb
- 2" Verschraubungen passend für alle gängigen Tanks und Fässer

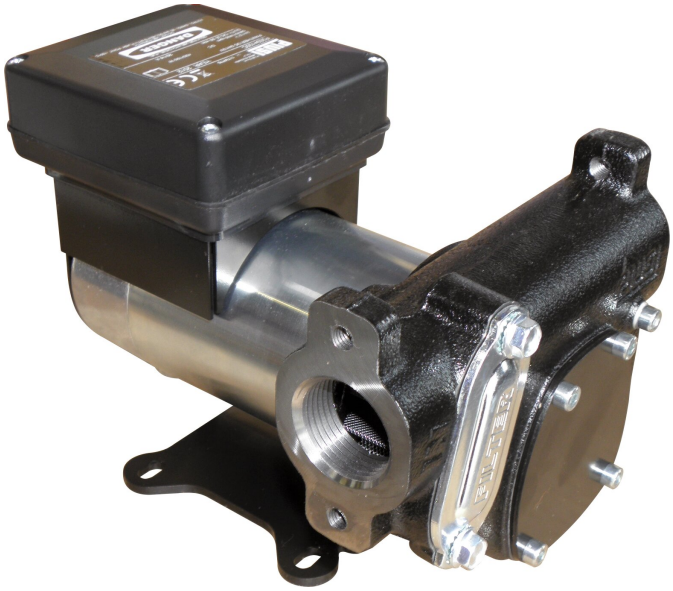

TECHNISCHE DATEN

Außenmaße (l x b x h)	35 x 20 x 28 cm
Gewicht	6.61 kg
Pumpenantrieb	Elektropumpe
Pumpenausführung	Flügelzellenpumpe
Max. Förderleistung	35/70 l/min
Betriebsspannung	24/12V DC
Förderdruck max.	1,5 bar
Anschluss Saugseite	G 1"
Anschluss Druckseite	G 1"
Garantie in Jahren	1
Montagezustand	vormontiert
Stecker	ohne

AUSSTATTUNG

Anschluss Saugseite	G 1"
Anschluss Druckseite	G 1"
Kabellänge	4

GEEIGNETE LAGERMEDIEN

Diesel
Biodiesel
HVO
XTL
Heizöl

LOGISTIK

Verpackungsmaße (lxbxh)	39 x 39 x 35 cm
Einheiten pro Karton	1
Einheiten pro Palette	2
Palettenmaße	39 x 39 x 35 cm
Versandgewicht	8 kg
Frachtart	Paketdienst

ZUBEHÖR

7779 - Zählwerk K33, Version B für Elektropumpe Cematic

7781 - Fassverschraubung 2" x 1" . für Elektropumpe Cematic

7783 - Saugschlauch 1,6 m, mit Fußventil DN 25, 1" AG

7899 - Befüllschlauch DN 19, 4m, G 1" außen für Cematic-Diesel-Pumpen

7900 - Befüllschlauch DN 19, 6 m, G1" außen für Cematic-Diesel-Pumpen

7901 - Befüllschlauch DN 19, 8 m, G1" außen für Cematic-Diesel-Pumpen

7902 - Befüllschlauch DN 19, 10m, G1" außen für Cematic-Diesel-Pumpen

7983 - Automatik-Zapfpistole "A 60" mit Drehgelenk, Anschluß R1" i, EN 13012

7984 - Nachrüstsatz für Zähler K33 auf Cematic-Pumpen

8566 - Zapfpistolenhalter für Elektropumpe Cematic

8734 - Schlauchaufroller

10028 - Automatik-Zapfpistole "A 60" mit Drehgelenk 1" iG, EN 13012

10157 - Zähler K24 Alu, digital 1" AG + 1" IG, bidirektional

10557 - Schlauchaufroller

11161 - Schlauchaufroller

11910 - Automatik-Zapfpistole A80 fastfill Pkw-Auslauf, Drehg.1" IG, EN 13012

für sicheres Lagern

Link zum Produkt

Technische Änderungen/Irrtümer vorbehalten. © CEMO 10148-de 09.26
CEMO GmbH | In den Backenländern 5 | 71384 Weinstadt | Germany | Tel. +4971519636-0 | kontakt@cemo-group.com